

## ÉCOLES DU SECTEUR SOCIO-ÉDUCATIF ACCESSIBLES SANS CONDITION DE DIPLÔME

Écoles	Modalités d'inscription aux concours ou examens	Dates concours ou examens	Conditions d'accès
<b>ACCOMPAGNANT ÉDUCATIF ET SOCIAL/ ACCOMPAGNANTE ÉDUCATIVE ET SOCIALE spécialités :</b> Accompagnement de la vie en structure collective Accompagnement de la vie à domicile Accompagnement à l'éducation inclusive et à la vie ordinaire 9 à 24 mois d'études - Diplôme d'État			
<b>ERTS - École régionale du travail social</b> 2032 rue du Général de Gaulle 45160 <b>OLIVET</b> ☎ 02 38 69 17 45 <a href="http://www.erts-olivet.org">www.erts-olivet.org</a>  <i>Lieu de formation : Bourges, Olivet</i>	Se renseigner auprès de l'ERTS	Se renseigner auprès de l'ERTS	Aucun diplôme n'est requis. Les candidats et candidates titulaires de certains diplômes sont dispensés de l'épreuve écrite. Se renseigner auprès des écoles.
<b>GIP FTLV-IP GRETA Indre</b> Lycée Blaise Pascal 27 boulevard Blaise Pascal BP 569 36019 <b>CHÂTEAUROUX CEDEX</b> ☎ 02 54 08 20 80 <a href="http://greta36.ac-orleans-tours.fr/">greta36.ac-orleans-tours.fr/</a>	<i>Formation pour les demandeurs d'emploi</i> Se renseigner auprès du GRETA 12 places	Se renseigner auprès du GRETA	
<b>ITS - Institut du Travail Social</b> 17 rue Groison BP 77554 37075 <b>TOURS</b> Cedex 02 ☎ 02 47 62 33 33 <a href="http://www.its-tours.com">www.its-tours.com</a>  <i>Lieux de formation : Tours et Blois</i>	<b>Rentrée octobre 2019</b> Inscriptions à partir de fin janvier 2019 Frais d'inscription au concours : écrit 39 € - oral 93 € Frais de dossier 10 € (demandeurs d'emploi), 67 € (salariés)  Tours : 30 places Blois : 12 places	Épreuves écrites : fin août 2019/ début septembre 2019 Épreuve orale : septembre 2019	
<b>IRFSS Centre-Val de Loire - Croix Rouge Française</b> 6 avenue du Professeur Alexandre Minkowski CS 40324 37173 <b>CHAMBRAY-LÈS-TOURS</b> ☎ 02 47 88 43 43 <a href="http://irfss-centre.croix-rouge.fr">irfss-centre.croix-rouge.fr</a>	<b>Rentrée fin septembre 2019</b> Inscriptions du janvier 2019 au 31 mai 2019 Frais d'inscription au concours: écrit 35€ - oral 60 € Frais de dossier 40 €	Épreuves écrites : juin 2019 Épreuve orale : juin/ juillet 2019	
<b>Forma Santé</b> 5 avenue Dauphine 45100 <b>ORLEANS</b> ☎ 02 38 56 01 01 <a href="http://www.formasante.fr">www.formasante.fr</a>  <i>Lieux de formation : Chartres, Tours, Orléans, Gien</i>	Se renseigner auprès de l'institut  <i>Formation pour les demandeurs d'emploi et les salariés en reconversion professionnelle</i>	Se renseigner auprès de l'institut	

N'hésitez pas à prendre contact avec les écoles pour plus de renseignements

Ce calendrier est actualisé régulièrement

Écoles	Modalités d'inscription aux concours ou examens	Dates concours ou examens	Conditions d'accès
<b>OTDIF</b> 33 rue de la gare 36000 CHÂTEAUROUX ☎ 02 454 53 23 60 <a href="http://www.otdi.fr">www.otdi.fr</a>	<b>Rentrée septembre 2019</b> Inscriptions du 21/01/2019 au 15/05/2019 Frais d'inscription : 90 € Frais de dossier : 20 € <i>Formation pour les demandeurs d'emploi</i> Nombre de places : <i>non communiqué</i>	Épreuve écrite : <i>non communiqué</i>  Épreuve orale : <i>non communiqué</i>	Aucun diplôme n'est requis. Les candidats et candidates titulaires de certains diplômes sont dispensés de l'épreuve écrite. Se renseigner auprès de l'OTDIF.
<b>MONITEUR/TRICE - ÉDUCATEUR/TRICE</b> 2 ans d'études - Diplôme d'État			
<b>ITS - Institut du Travail Social</b> 17 rue Groison - BP 77554 37075 TOURS Cedex 02 ☎ 02 47 62 33 33 <a href="http://www.its-tours.com">www.its-tours.com</a>	<b>Rentrée septembre 2019</b> Inscriptions du 3/09/2018 au 15/12/2018 Frais d'inscription au concours : écrit 96 € + oral 133 € Frais de dossier 67 € 67 places + 73 places salariés + 20 places apprentis	Épreuve écrite : 11/01/2019 Épreuve orale : entre 29/11/2018 et 21/02/2019	Aucun diplôme n'est requis. Les candidats et candidates titulaires de certains diplômes sont dispensés de l'épreuve écrite.
<b>ERTS - École régionale du travail social</b> 2032 rue du Général de Gaulle 45160 OLIVET ☎ 02 38 69 17 45 <a href="http://www.erts-olivet.org">www.erts-olivet.org</a>	<b>Rentrée septembre 2019</b> Inscriptions du 12/10/2018 au 12/12/2018 Frais d'inscription au concours : écrit 92 € - oral 103 € frais de dossier 60 € 30 places (hors apprentissage et situation d'emploi)	Épreuve écrite : 14/01/2019 Épreuve orale : entre 10/12/2018 et 11/02/2019	Se renseigner auprès des écoles.
<b>TECHNICIEN/NE DE L'INTERVENTION SOCIALE ET FAMILIALE</b> 18 à 24 mois d'études - Diplôme d'État			
<b>IRFSS Centre-Val de Loire - Croix Rouge Française</b> 6 avenue du Professeur Alexandre Minkowski CS 40324 37173 CHAMBRAY-LÈS-TOURS ☎ 02 47 88 43 43 <a href="http://irfss-centre.croix-rouge.fr">irfss-centre.croix-rouge.fr</a>	<b>Rentrée 23 septembre 2019 (sous réserve de modification)</b> Inscriptions à partir de décembre 2018 Frais d'inscription au concours : écrit 40 € - oral 40 € Frais de dossier: 30 € ( non remboursable en cas de désistement) 38 places	Épreuve écrite : non connu à ce jour Épreuve orale : non connu à ce jour	Avoir 18 ans minimum au 1 <sup>er</sup> septembre de l'année de la rentrée concernée. Aucun diplôme n'est requis mais des dispenses pour certaines épreuves peuvent être accordées.

Ce calendrier est actualisé régulièrement

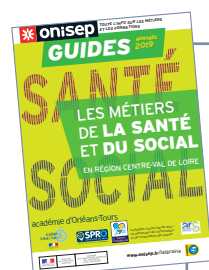

INFO +

Consultez le dossier «Les métiers de la santé et du social en région Centre-Val de Loire» en ligne sur le site régional de l'Onisep.

Vous y trouverez :

- ce calendrier mis à jour,
- des fiches métiers régionalisées,
- des précisions sur les conditions d'accès,
- les dates des journées portes ouvertes...

[www.onisep.fr/Pres-de-chez-vous/Centre-Val-de-Loire/Orleans/Informations-metiers/Decouvrir-les-secteurs-professionnels/Les-metiers-de-la-sante-et-du-social](http://www.onisep.fr/Pres-de-chez-vous/Centre-Val-de-Loire/Orleans/Informations-metiers/Decouvrir-les-secteurs-professionnels/Les-metiers-de-la-sante-et-du-social)



Retrouvez nos guides en consultation au CDI ou BDI de votre établissement ou au CIO et en vente sur le site [librairie.onisep.fr](http://librairie.onisep.fr)

# ÉCOLES DU SECTEUR SOCIO-ÉDUCATIF ACCESSIBLES AVEC LE BACCALAURÉAT

N'hésitez pas à prendre contact avec les écoles pour plus de renseignements

Écoles	Modalités d'inscription aux concours ou examens	Dates concours ou examens	Conditions d'accès
<b>ASSISTANT/E DE SERVICE SOCIAL</b> 3 ans d'études - Diplôme d'État			
<b>IRFSS Centre-Val de Loire - Croix Rouge</b> 6 avenue du Professeur Alexandre Minkowski CS 40324 37173 <b>CHAMBRAY-LÈS-TOURS</b> ☎ 02 47 88 43 43 <a href="http://irfss-centre.croix-rouge.fr">irfss-centre.croix-rouge.fr</a>	<b>Rentrée 16 septembre 2019</b> Inscriptions sur la plateforme Parcoursup de janvier 2019 à mars 2019 ( <i>sous réserve</i> ). Pour les candidats non éligible au Parcoursup, le retour du dossier janvier 2019 Frais de dossier : 50 € (non remboursable en cas de désistement) 60 places	Entretien: du 4 avril 2019 au 18 mai 2019	Bac ou équivalent (ou être en terminale sous réserve de l'obtention du bac).
<b>ERTS - École régionale du travail social</b> 2032 rue du Général de Gaulle 45160 <b>OLIVET</b> ☎ 02 38 69 17 45 <a href="http://www.erts-olivet.org">www.erts-olivet.org</a>	Se renseigner auprès de l'ERTS	Se renseigner auprès de l'ERTS	
<b>ÉDUCATEUR/TRICE DE JEUNES ENFANTS</b> 3 ans d'études - Diplôme d'État			
<b>ITS - Institut du Travail Social</b> 17 rue Groison - BP 77554 37075 <b>TOURS</b> Cedex 02 ☎ 02 47 62 33 33 <a href="http://www.its-tours.com">www.its-tours.com</a>	<b>Rentrée septembre 2019</b> Inscriptions sur la plateforme Parcoursup de janvier 2019 à mars 2019 ( <i>sous réserve</i> ) Pour les candidats en formation continue, inscription du 2/10/2018 au 15/03/2019 Frais d'inscription au concours : oral 133 €, frais de dossier 67 € 40 places + 20 places salariés + 12 places apprentis	Etude de dossier Épreuve orale : du 15 avril 2019 au 10 mai 2019	Bac ou équivalent (ou être en terminale sous réserve de l'obtention du bac).
<b>ITS - Institut du Travail Social</b> 17 rue Groison - BP 77554 37075 <b>TOURS</b> Cedex 02 ☎ 02 47 62 33 33 <a href="http://www.its-tours.com">www.its-tours.com</a>	<b>Rentrée septembre 2019</b> Inscriptions sur la plateforme Parcoursup de janvier 2019 à mars 2019 ( <i>sous réserve</i> ). Pour les candidats en formation continue, inscription du 2/10/2018 au 15/03/2019 Frais d'inscription au concours : oral 133 €, frais de dossier 67 € 105 places + 30 places salariés + 20 places apprentis	Etude de dossier Épreuve orale : du 15 avril 2019 au 10 mai 2019	
<b>ÉDUCATEUR/TRICE SPÉCIALISÉ/E</b> 3 ans d'études - Diplôme d'État			
<b>ERTS - École régionale du travail social</b> 2032 rue du Général de Gaulle 45160 <b>OLIVET</b> ☎ 02 38 69 17 45 <a href="http://www.erts-olivet.org">www.erts-olivet.org</a>	Se renseigner auprès de l'ERTS	Se renseigner auprès de l'ERTS	

Ce calendrier est actualisé régulièrement

Écoles	Modalités d'inscription aux concours ou examens	Dates concours ou examens	Conditions d'accès
<b>ÉDUCATEUR/TRICE TECHNIQUE SPÉCIALISÉ/E</b> 3 ans d'études - Diplôme d'État			
<p><b>ITS - Institut du Travail Social</b> 17 rue Groison - BP 77554 37075 <b>TOURS</b> Cedex 02 ☎ 02 47 62 33 33 <a href="http://www.its-tours.com">www.its-tours.com</a></p>	<p><b>Rentrée septembre 2019</b> Inscriptions sur la plateforme Parcoursup de janvier 2019 à mars 2019 (<i>sous réserve</i>). Pour les candidats en formation continue, inscription du 2/10/2018 au 15/03/2019 Frais d'inscription au concours : oral 133 €, frais de dossier 67 € 20 places + 50 places salariés</p>	<p>Etude de dossier Épreuve orale : du 15 avril 2019 au 10 mai 2019</p>	<p>Etre titulaire du baccalauréat ou être titulaire d'un diplôme, certificat ou titre homologué ou inscrit au repertoire national des certifications professionnelles au moins au niveau IV ou bénéficiaire d'une validation des études, des expériences professionnelles ou des acquis personnels.</p>
<p><b>ERTS - École régionale du travail social</b> 2032 rue du Général de Gaulle 45160 <b>OLIVET</b> ☎ 02 38 69 17 45 <a href="http://www.erts-olivet.org">www.erts-olivet.org</a></p>	<p>Se renseigner auprès de l'ERTS</p>	<p>Se renseigner auprès de l'ERTS</p>	